

3	PLU avant approbation	1	0 00 00000	11/05/2016		
2	PLU avant arrêt	1	0 00 00000	21/07/2015		
1	Version provisoire de travail	1	0 00 00000	17/02/2015
Indice	Objet de la modification	N. Plan	N. Affaire	Date	Visa Réalisation	Visa Contrôle
Nom du/des fichier(s) : REG_ZNREG_A0		Données référentielle utilisé : PCI Vecteur 2014				
Format papier - RGF93 - Lambert 93		Référence externe attachée au plan : -				



COMMUNE DE CUQUERON

PLAN LOCAL D'URBANISME

pièce n°3 - Plan de zonage

Echelle : 1 : 5 000



REÇU

le - 7 JUIN 2016

LEGENDE

SOUS-PRÉFECTURE
OLORON STE MARIE

Informations

★ Bâtiment d'élevage

Prescriptions

○ Bâtiment agricole susceptible de changer de destination

★ Elément de paysage à protéger et/ou à mettre en valeur (Localisé)

--- Elément de paysage à protéger et/ou à mettre en valeur (Linéaire)

▨ Elément de paysage à protéger et/ou à mettre en valeur (Surfacique)

⊠ Emplacement réservé

▤ Secteur comportant des orientations d'aménagement (L123-1 et R123-3 1)

Zonage réglementaire

■ UA - Zone urbaine

■ UB - Zone urbaine où les toitures plates sont autorisées

■ 1AU - Zone à urbaniser au fur et à mesure de la réalisation des équipements internes

■ 1AUa - Zone à urbaniser dans le cadre d'une opération d'aménagement d'ensemble

■ A - Zone agricole

■ Aic - Zone agricole soumise à des risques d'inondation (zone 1)

■ Aid - Zone agricole soumise à des risques d'inondation (zone 2)

■ Ap - Construction d'intérêt patrimonial isolée en zone agricole

■ N - Zone naturelle

■ Nic - Zone naturelle soumise à des risques d'inondation (zone 1)

■ Nid - Zone naturelle soumise à des risques d'inondation (zone 2)

Date(s) de réalisation du Plan Local d'Urbanisme

Numéro de dossier

TADD - 56 rue du Pic du Midi - 65190 Poumarous
Genevière Rigou - ASUP- 12 Rue de l'église - 65690 Angos
Pyrénées Cartographie - 3 Rue de la fontaine de Crastes - 65200 Asté

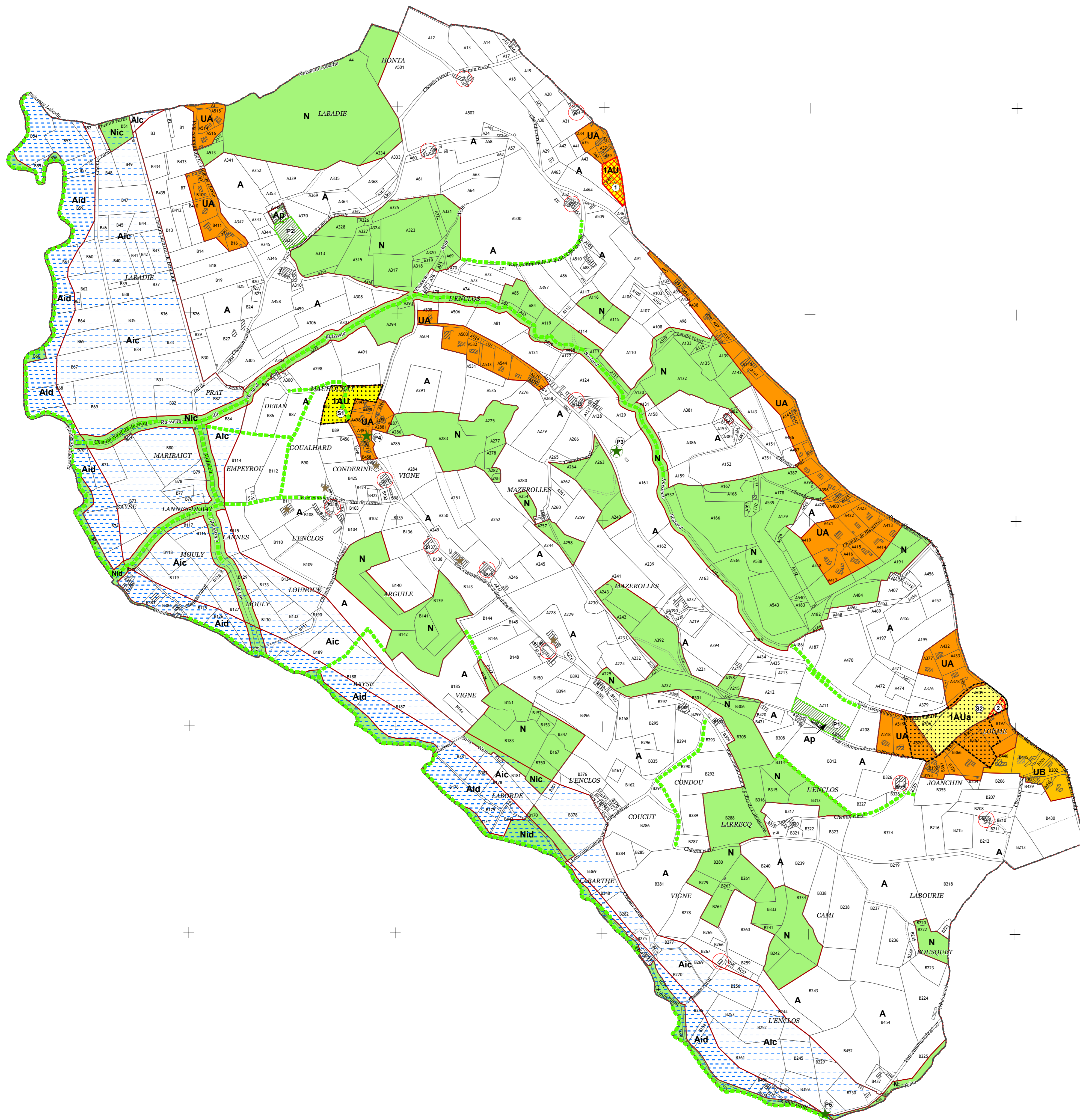

N°	Description	Surface	Bénéficiaire
1	ER: Construction de la future mairie	1948 m²	Commune de Cuqeron
2	ER: Aménagement de sécurité	780 m²	Commune de Cuqeron

Élément de paysage à protéger et/ou à mettre en valeur

P1	Parc de la maison "Galaxie"
P2	Parc du château
P3	Arbre isolé - Châtaigner
P4	Arbre isolé - Chêne
P5	Arbre isolé - Hêtre

Secteur comportant des orientations d'aménagement

S1	Quartier Madocheux
S2	Quartier de Loume

3	PLU avant approbation	1	0 00 00000	11/05/2015		
2	PLU avant arrêt	1	0 00 00000	21/07/2015		
1	Version provisoire de travail	1	0 00 00000	17/02/2015		

Indice	Objet de la modification	N. Plan	N. Affaire	Date	Visa Réalisation	Visa Contrôle
Nom du/des fichier(s) : REG_ZNREG_A0 Données référentielles utilisées : PCI Vecteur 2014						
Format papier : RGF93 - Lambert 93 Référence externe attachée au plan : -						

COMMUNE DE CUQUERON

PLAN LOCAL D'URBANISME

pièce n°3 - Plan de zonage

Echelle : 1 : 5 000

LEGENDE

- | | |
|--|--|
| Informations | UB - Zone urbaine où les toitures plates sont autorisées |
| Bâtiment d'élevage | 1AU - Zone à urbaniser au fur et à mesure de la réalisation des équipements internes |
| Prescriptions | 1AUA - Zone à urbaniser dans le cadre d'une opération d'aménagement d'ensemble |
| Bâtiment agricole susceptible de changer de destination | A - Zone agricole |
| Élément de paysage à protéger et/ou à mettre en valeur (Localisé) | Aic - Zone agricole soumise à des risques d'inondation (zone 1) |
| Élément de paysage à protéger et/ou à mettre en valeur (Linéaire) | Aid - Zone agricole soumise à des risques d'inondation (zone 2) |
| Élément de paysage à protéger et/ou à mettre en valeur (Surbaissé) | Ap - Construction d'intérêt patrimonial isolée en zone agricole |
| Emplacement réservé | N - Zone naturelle |
| Secteur comportant des orientations d'aménagement (L123-1 et R123-3 1) | Nic - Zone naturelle soumise à des risques d'inondation (zone 1) |
| UA - Zone urbaine | Nid - Zone naturelle soumise à des risques d'inondation (zone 2) |

Zonage réglementaire

Date(s) de réalisation du Plan Local d'Urbanisme : _____
 Numéro de dossier : _____

TADD - 56 rue du Pic du Midi - 65190 Pourmarous
 Cemevière Nigou - ASUR - 12 Rue de l'église - 65590 Angos
 Pyrénées Cartographie - 3 Rue de la fontaine de Crastes - 65200 Asté