

Mise à niveau vers Windows 10

Le Réseau Cyber-base vous donne des informations concernant la proposition de mise à niveau gratuite vers Windows 10. Voici les premiers éléments à ce jour (3 juillet 2015). Cette mise à niveau :

- ✓ Sera disponible à partir du 29 juillet
- ✓ Mise à niveau gratuite et possible pendant 1 an

-Pour les PC : si vous posséder

- Windows 7 SP1 (service pack 1)
- Windows 8.1

via l'**application**
« **Obtenir Windows 10** »



-Pour smartphone : si vous possédez Windows phone 8.1

Via votre fabricant
ou votre opérateur mobile

- ✓ N'est pas possible gratuitement pour des ordinateurs sous Windows XP ou Vista
- ✓ **N'est pas obligatoire**
- ✓ Votre appareil doit être connecté à Internet et recevoir les mises à jour Windows update

1/ La réservation (pour PC et tablettes)

Une réservation est possible dès maintenant (mais pas obligatoire) via l'application « Obtenir Windows 10 ».



Des notifications ont dû vous être envoyées si l'appareil est éligible (c'est-à-dire capable de fonctionner avec Windows 10)

Une réservation n'est valable que pour un appareil

- Cliquez sur la petite icône  à droite de la barre de tâches
- « Réservez votre mise à niveau gratuite »
- Entrez votre adresse mail (si vous souhaitez recevoir une confirmation)
- Une notification vous préviendra dès la disponibilité de la mise à jour soit le 29 juillet

Vous pouvez supprimer votre réservation à tout moment

- Clic sur l'application « Obtenir Windows 10 » 

- Clic sur le menu (3 barres horizontales)
- Sélectionner « Affichage de la confirmation »
- « Annuler votre réservation »

Si l'application n'apparaît pas sur votre appareil plusieurs raisons possibles :

- Version entreprise pas éligible
- Mises à jour Windows pas activées
- Pas de connexion Internet
- Appareil n'a pas la configuration minimale

Soit

- dernière version des systèmes d'exploitation W7 SP1 et mise à jour W 8.1
- Processeur 1 Go ou + ou SOC
- RAM 1 Go pour 32 bits ou 2 Go pour 64 bits
- Espace sur disque dur : 16 Go pour 32 bits, 20 Go pour 64 bits
- Carte graphique Direct x9 ou version ultérieure avec pilote WDDM 1.0
- Ecran 1024 x 600

2/ « Le conseiller de mise à niveau »

Avant de basculer, vérifiez la compatibilité de votre appareil **avec l'application « Obtenir Windows 10 »** et le conseiller de mise à niveau

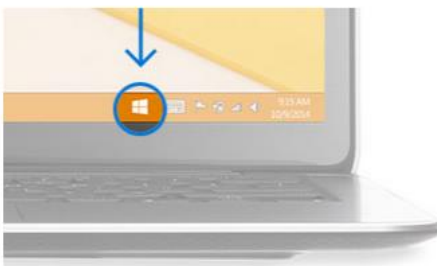

- Ouvrir « Obtenir Windows 10 » (à droite dans la barre des tâches), une fenêtre s'ouvre
- Cliquer sur Menu (3 barres horizontales)



- Cliquer sur « Vérifiez la compatibilité de votre PC »

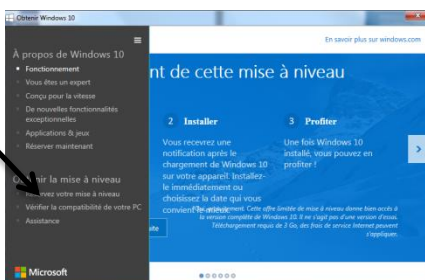

Réseau Cyber-base Lacq-Orthez

Place du Béarn – 64150 Mourenx – Tel :05.59.71.71.16 –

Mail : cyberbases@cc-lacqorthez.fr - Blog : www.cc-lacqorthez.fr/CYBERBASE

page 2



« Vérifiez la compatibilité de votre PC » analyse :

- Les problèmes potentiels suivant votre appareil
- Voit si Windows 10 fonctionnera sur votre appareil
- Les possibilités d'incompatibilités au niveau :
 - Des applications (une application peut ne plus fonctionner sous Windows 10 ou bien il faudra la désinstaller avant la mise à niveau)
 - De l'appareil (ex : problème de prise en charge d'un « pilote »)
 - Des paramètres du PC (s'il y a une configuration particulière)
 - Windows media center pas disponible sur Windows 10

Les fonctionnalités peuvent varier suivant l'appareil

La version de W 10 dépendra de l'édition de W 7 ou 8.1 que vous aviez

Windows 7*

Depuis l'édition	Vers l'édition
Windows 7 Édition Starter	Windows 10 Famille
Windows 7 Édition Familiale Basique	
Windows 7 Édition Familiale Premium	
Windows 7 Professionnel	Windows 10 Professionnel
Windows 7 Édition Intégrale	

Windows 8**

Depuis l'édition	Vers l'édition
Windows 8.1***	Windows 10 Famille
Windows 8.1 Professionnel	Windows 10 Professionnel
Windows 8.1 Professionnel Étudiant	
Windows 8.1 Professionnel WMC	
Windows Phone 8.1****	Windows 10 Mobile

Après la disponibilité de la mise à niveau, **Microsoft Answer Desk** proposera une aide individuelle.

3 / Les principales nouveautés

- Un menu démarrer repensé

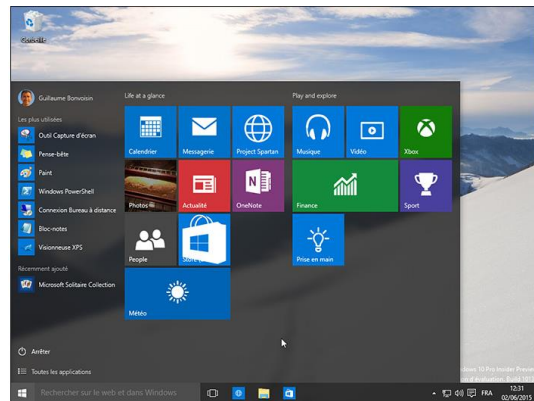

- Les applications s'affichent sur le bureau

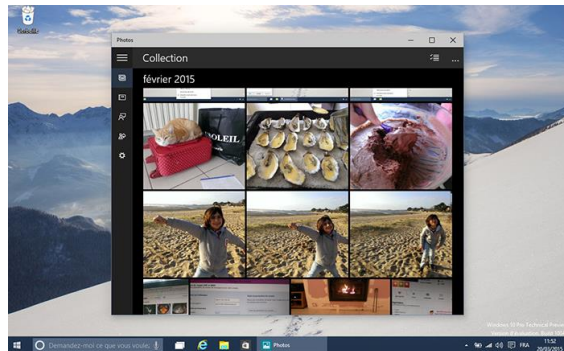

- Plusieurs bureaux Windows

- Nouveau navigateur Edge



➤ **Assistant vocal Cortana**

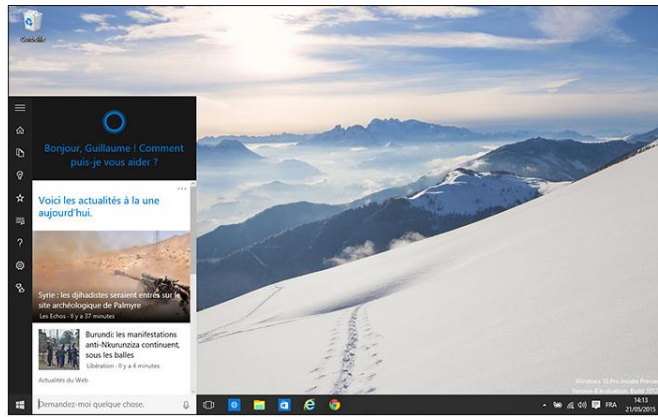

➤ **De nouveaux paramètres bien remplis**

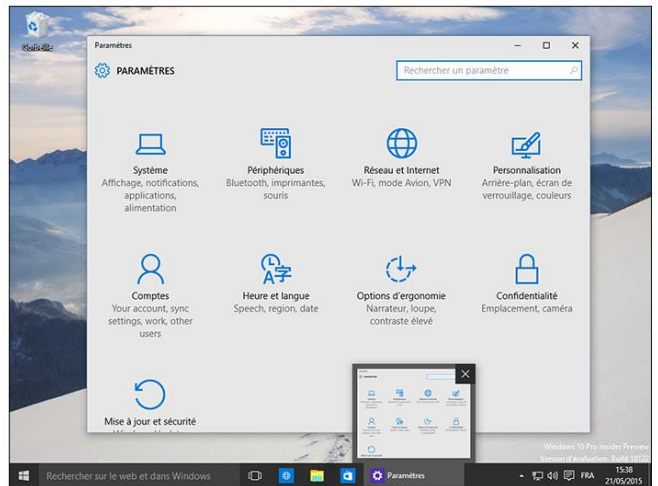

Enfin, à propos des données personnelles, un débat en perspective sur ce site (cliquer sur le lien)...

[Windows 10 : l'exploitation de vos données privées par Microsoft est effrayante !](#)

Conclusion

Ne pas se précipiter et demander conseil dans une de nos cyber-bases (vous pourrez même essayer Windows 10 à partir de septembre) !

Et surtout, faire une sauvegarde de vos documents, photos, etc. avant d'effectuer éventuellement la mise à niveau après le 29 juillet.