

ELABORATION DU PLAN LOCAL D'URBANISME INTERCOMMUNAL



VIELLESEGURE

TOPONYMY
www.toponymy.fr

www.toponymy.fr

«Origine DGFIP Cadastre © Droits de l'Etat réservés © 2023»

Date :	Phase :	Echelle :	Pièce n°
16/12/2025	APPROBATION	5000	3
Hôtel de la Communauté de Communes de Lacq-Orthez, Rond point des chênes - BP 73 - 64150 Mourenx tél : 05.59.60.03.46 / courriel : contact@cc-lacq-orthez.fr			

 Limites communales
 Parcelles



Zonage

ZONE URBAINE

- Ua: Zone urbaine correspondant au centre bourg ancien
 Ub: Zone urbaine correspondant aux extensions du centre bourg ancien
 Ub1: Secteur urbain correspondant aux grands ensembles
 Uc: Zone urbaine récente
 UL: Zone urbaine de loisirs correspondant à un camping
 Ue: Zone urbaine d'équipement
 Uyl1: Zone urbaine économique, industrielle et technologique
 Uy2: Zone urbaine économique mixte
 Uy3: Zone urbaine économique de proximité
ZONE A URBANISER OUVERTE
 1AU: Zone à urbaniser ouverte à l'urbanisation (habitat)
 1AUe: Zone à urbaniser ouverte à l'urbanisation à vocation d'équipement
 1AUy1: Zone à urbaniser ouverte à l'urbanisation à vocation économique, industrielle et technologique
 1AUy2: Zone à urbaniser ouverte à l'urbanisation à vocation économique mixte
 1AUy3: Zone à urbaniser ouverte à l'urbanisation à vocation économique de proximité
ZONE A URBANISER FERMEE
 2AU: Zone à urbaniser fermée à l'urbanisation (habitat)
 2AUy: Zone à urbaniser fermée à l'urbanisation (économique)
ZONE NATURELLE
 N: Zone naturelle
 NL: Zone naturelle de loisirs
 Ne: Zone naturelle écologique
 Nr: Zone naturelle destinée au développement des énergies renouvelables
 Nz: Zone naturelle destinée à accueillir des secteurs de taille et de capacité d'accueil limités
 Nc: Zone naturelle correspondant aux gravières d'exploitation et aux activités de valorisation des ressources naturelles minérales
 Ncr: Secteur naturel correspondant aux carrières permettant le développement des énergies renouvelables
 Ny: Zone naturelle destinée aux installations nécessaires au stockage de déchets inertes en vue d'une renaturation à moyen/long terme
ZONE AGRICOLE
 A: Zone agricole
 Ae: Zone agricole écologique
 As: Zone agricole destinée à accueillir des secteurs de taille et de capacité d'accueil limités
 Ar: Zone agricole pouvant recevoir des énergies renouvelables
 Ac: Zone agricole correspondant à la carrière d'Abos

Prescriptions

- Batiment pouvant faire l'objet d'un changement de destination selon les dispositions de l'article L151-11 2° du code de l'urbanisme
- Patrimoine bâti à préserver pour des motifs d'ordre culturel, historique, architectural selon les dispositions de l'article L151-19 du code de l'urbanisme
- Elément de paysage à préserver pour des motifs d'ordre écologique selon les dispositions de l'article L151-23 al1 du code de l'urbanisme
- Espace boisé classé selon les dispositions de l'article L151-31 du code de l'urbanisme
- Aspect extérieur selon les dispositions de l'article L151-38 du code de l'urbanisme
- Boissements linéaires à préserver pour des motifs d'ordre écologique selon l'article L151-23 al1 du code de l'urbanisme
- Sentier de randonnée à préserver au titre de l'article L151-38 du code de l'urbanisme
- Itinéraire cyclables à préserver au titre de l'article L151-38 du code de l'urbanisme
- Interdiction de changement de destination des commerces en rez-de-chaussée selon l'article L151-16 du code de l'urbanisme
- Interdiction de changement de destination des commerces en rez-de-chaussée et de la sous-destination "activités de service pour accueillir d'une clientèle" selon l'article L151-16 du code de l'urbanisme
- Emplacements réservés
- Eléments de paysage, (sites et secteurs) à préserver pour des motifs d'ordre écologique selon les dispositions de l'article L151-23 du code de l'urbanisme
- Terrain cultivé ou non bâti à protéger en zone urbaine selon les dispositions de l'article L151-21 al2 du code de l'urbanisme
- Périmètre comportant des orientations d'aménagement et de programmation (OAP)
- Secteur avec densité minimale de construction selon les dispositions de la référence réglementaire L151-39 2° al. du code de l'urbanisme
- Secteur de taille et de capacité d'accueil limitées (STECAL) en zone A ou N selon les dispositions de l'article L151-13 du code de l'urbanisme
- Patrimoine bâti à protéger pour des motifs d'ordre culturel, historique, architectural selon les dispositions de l'article L151-19 du code de l'urbanisme
- Espace boisé classé selon les dispositions de l'article L151-31 du code de l'urbanisme
- Cours d'eau à préserver pour des motifs d'ordre écologique au titre de l'article L151-23 du code de l'urbanisme
- Secteur à programme de logements mixité sociale en zone U et AU selon les dispositions de l'article L151-15 du code de l'urbanisme

Informations

- \\ Dents creuses urbanisables au sens du PPRT

ELABORATION DU PLAN LOCAL D'URBANISME INTERCOMMUNAL



VIELLESEGURE



TOPONYMY

www.toponymy.fr

«Origine DGFIP Cadastre © Droits de l'Etat réservés © 2023»

Date :	Phase :	Echelle :	Pièce n°
16/12/2025	APPROBATION	5000	3
Hôtel de la Communauté de Communes de Lacq-Orthez, Rond point des chênes - BP 73, 64150 Mourenx tél : 05.59.60.03.46 / courriel : contact@cc-lacq-orthez.fr			

 Limites communales





 Parcelles

Zonage

ZONE URBAINE

- Ua : Zone urbaine correspondant au centre bourg ancien
- Ub : Zone urbaine correspondant aux extensions du centre bourg ancien
- Ubl : Secteur urbain correspondant aux grands ensembles
- Uc : Zone urbaine récente
- Ul : Zone urbaine de loisirs correspondant à un camping
- Ue : Zone urbaine d'équipement
- Uy1 : Zone urbaine économique, industrielle et technologique
- Uy2 : Zone urbaine économique mixte
- Uy3 : Zone urbaine économique de proximité

ZONE A URBANISER OUVERTE

-  1AU : Zone à urbaniser ouverte à l'urbanisation (habitat)
-  1AUe : Zone à urbaniser ouverte à l'urbanisation à vocation d'équipement
-  1AUy1 : Zone à urbaniser ouverte à l'urbanisation à vocation économique, industrielle et technologique
-  1AUy2 : Zone à urbaniser ouverte à l'urbanisation à vocation économique mixte
- 1AUy3 : Zone à urbaniser ouverte à l'urbanisation à vocation économique de proximité

2AU : Zone à urbaniser fermée à l'urbanisation (habitat)
2AUy : Zone à urbaniser fermée à l'urbanisation (économique)

ZONE NATURELLE
 N : Zone naturelle
 NL : Zone naturelle de loisirs
 Ne : Zone naturelle écologique
 Nr : Zone naturelle destinée au développement des énergies renouvelables
 Ns : Zone naturelle destinée à accueillir des secteurs de taille et de capacité d'accueil limités
 Nc : Zone naturelle correspondant aux gravières d'exploitation et aux activités de valorisation des ressources naturelles minérales
 Ntr : Secteur naturel correspondant aux carrières permettant le développement des énergies renouvelables
 Ny : Zoneta naturelle destinée aux installations nécessaires au stockage de déchets inertes en vue d'une renaturation à moyen/long terme

ZONE AGRICOLE

A : Zone agricole

Ae : Zone agricole écologique

As : Zone agricole destinée à accueillir des secteurs de taille et de capacité d'accueil limités

Ar : Zone agricole pouvant recevoir des énergies renouvelables

Ac : Zone agricole correspondant à la carrière d'Abos

Prescriptions

- Bâtiment pouvant faire l'objet d'un changement de destination selon les dispositions de l'article L151-17 2° du code de l'urbanisme
- Patrimoine bâti à préserver pour des motifs d'ordre culturel, historique, architectural selon les dispositions de l'article L151-19 du code de l'urbanisme
- Elément de paysage à préserver pour des motifs d'ordre écologique selon les dispositions de l'article L151-23 al 1 du code de l'urbanisme
- Espace boisé classé selon les dispositions de l'article L151-1 du code de l'urbanisme
- Aspect extérieur selon les dispositions de l'article L151-18 du code de l'urbanisme
- Boissements linéaires à préserver pour des motifs d'ordre écologique selon l'article L151-23 al 1 du code de l'urbanisme
- Sentier de randonnée à préserver au titre de l'article L151-38 du code de l'urbanisme
- Itinéraire cyclables à préserver au titre de l'article L151-38 du code de l'urbanisme
- Interdiction de changement de destination des commerces en rez-de-chaussée selon l'article L151-16 du code de l'urbanisme
- Interdiction de changement de destination des commerces en rez-de-chaussée et de la sous-destination des activités de service pour accueil d'une clientèle selon l'article L151-16 du code de l'urbanisme
- Emplacements réservés
- Eléments de paysage, (sites et secteurs) à préserver pour des motifs d'ordre écologique selon les dispositions de l'article L151-23 du code de l'urbanisme
- Terrain cultivé ou non bâti à protéger en zone urbaine selon les dispositions de l'article L151-42 du code de l'urbanisme
- Périmètre comportant des orientations d'aménagement et de programmation (OAP)
- Secteur avec densité minimale de construction selon les dispositions de la référence réglementaire R151-39 2° al du code de l'urbanisme
- Secteur de taille et de capacité d'accueil limitées (STECAL) en zone A ou N selon les dispositions de l'article L151-13 du code de l'urbanisme
- Patrimoine bâti à protéger pour des motifs d'ordre culturel, historique, architectural selon les dispositions de l'article L151-19 du code de l'urbanisme
- Espace boisé classé selon les dispositions de l'article L151-1 du code de l'urbanisme
- Cours d'eau à préserver pour des motifs d'ordre écologique au titre de l'article L151-23 du code de l'urbanisme
- Secteur à programme de logements mixité sociale en zone U et AU selon les dispositions de l'article L151-15 du code de l'urbanisme

Informations

/// Dents creuses urbanisables au sens du PPRT

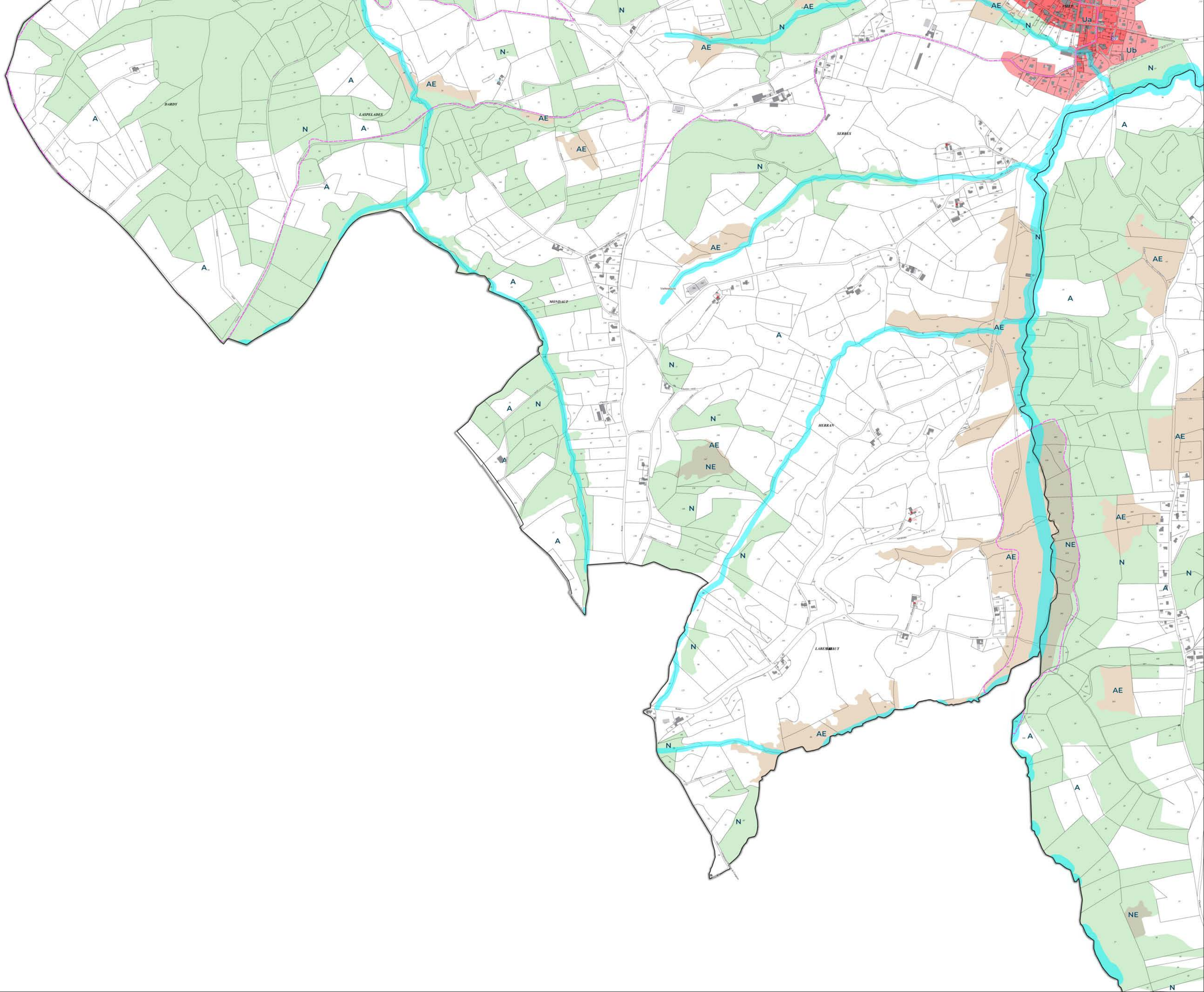



Département
des Pyrénées-Atlantiques

Communauté de Communes
de Lacq-Orthez



**ELABORATION DU PLAN
LOCAL D'URBANISME
INTERCOMMUNAL**



Vielleségure



«Origine DGFIP Cadastre © Droits de l'Etat réservés © 2023»

Date :	Phase :	Echelle :	Plaque n°
16/12/2025	APPROBATION	1:8 343	3

Hôtel de la Communauté de Communes de Lacq-Orthez, Rond point des chênes - BP 73 - 64150 Mourenx
tél : 05 59 60 03 46 / courriel : contact@cc-lacqorthez.fr



Limites communales

Parcelles



Zonage

ZONE URBAINE

- Ua : Zone urbaine correspondant au centre bourg ancien
- Ub : Zone urbaine correspondant aux extensions du centre bourg ancien
- Ubl : Secteur urbain correspondant aux grands ensembles
- Uc : Zone urbaine récente
- UL : Zone urbaine de loisirs correspondant à un camping
- Ue : Zone urbaine d'équipement
- Uy1 : Zone urbaine économique, industrielle et technologique
- Uy2 : Zone urbaine économique mixte
- Uy3 : Zone urbaine économique de proximité

ZONE A URBANISER OUVERTE

- 1AU : Zone à urbaniser ouverte à l'urbanisation (habitat)
- 1AUe : Zone à urbaniser ouverte à l'urbanisation à vocation d'équipement
- 1AUy1 : Zone à urbaniser ouverte à l'urbanisation à vocation économique, industrielle et technologique
- 1AUy2 : Zone à urbaniser ouverte à l'urbanisation à vocation économique mixte
- 1AUy3 : Zone à urbaniser ouverte à l'urbanisation à vocation économique de proximité

ZONE A URBANISER FERMÉES

- 2AU : Zone à urbaniser fermée à l'urbanisation (habitat)
- 2AUy : Zone à urbaniser fermée à l'urbanisation (économique)

ZONE NATURELLE

- N : Zone naturelle
- NL : Zone naturelle de loisirs
- Ne : Zone naturelle écologique
- Nr : Zone naturelle destinée au développement des énergies renouvelables
- Ns : Zone naturelle destinée à accueillir des secteurs de taille et de capacité d'accueil limités
- Nc : Zone naturelle correspondant aux gravières d'exploitation et aux activités de valorisation des ressources naturelles minérales
- Ncr : Secteur naturel correspondant aux carrières permettant le développement des énergies renouvelables
- Ny : Zone naturelle destinée aux installations nécessaires au stockage de déchets inertes en vue d'une renaturation à moyen/long terme

ZONE AGRICOLE

- A : Zone agricole
- Ae : Zone agricole écologique
- As : Zone agricole destinée à accueillir des secteurs de taille et de capacité d'accueil limités
- Ar : Zone agricole pouvant recevoir des énergies renouvelables
- Ac : Zone agricole correspondant à la carrière d'Abos

Prescriptions

- Bâtiment pouvant faire l'objet d'un changement de destination selon les dispositions de l'article L151-11 2° du code de l'urbanisme
- Patrimoine bâti à préserver pour des motifs d'ordre culturel, historique, architectural selon les dispositions de l'article L151-19 du code de l'urbanisme
- Élément de paysage à préserver pour des motifs d'ordre écologique selon les dispositions de l'article L151-23 al1 du code de l'urbanisme
- Espace boisé classé selon les dispositions de l'article L113-1 du code de l'urbanisme
- Aspect extérieur selon les dispositions de l'article L151-18 du code de l'urbanisme
- Boisements linéaires à préserver pour des motifs d'ordre écologique selon l'article L151-23 al1 du code de l'urbanisme
- Sentier de randonnée à préserver au titre de l'article L151-38 du code de l'urbanisme
- Itinéraire cyclables à préserver au titre de l'article L151-38 du code de l'urbanisme
- Interdiction de changement de destination des commerces en rez-de-chaussée selon l'article L151-16 du code de l'urbanisme
- Interdiction de changement de destination des commerces en rez-de-chaussée et de la sous-destination "activités de service pour accueil d'une clientèle" selon l'article L151-16 du code de l'urbanisme
- Emplacements réservés
- Éléments de paysage, (sites et secteurs) à préserver pour des motifs d'ordre écologique selon les dispositions de l'article L151-23 du code de l'urbanisme
- Terrain cultivé ou non bâti à protéger en zone urbaine selon les dispositions de l'article L151-23 al2 du code de l'urbanisme
- Périmètre comportant des orientations d'aménagement et de programmation (OAP)
- Secteur avec densité minimale de construction selon les dispositions de la référence réglementaire R151-39 2°al. du code de l'urbanisme
- Secteur de taille et de capacité d'accueil limitées (STECAL) en zone A ou N selon les dispositions de l'article L151-13 du code de l'urbanisme
- Patrimoine bâti à protéger pour des motifs d'ordre culturel, historique, architectural selon les dispositions de l'article L151-19 du code de l'urbanisme
- Espace boisé classé selon les dispositions de l'article L113-1 du code de l'urbanisme
- Cours d'eau à préserver pour des motifs d'ordre écologique au titre de l'article L151-23 du code de l'urbanisme
- à paramétrer
- Secteur à programme de logements mixité sociale en zone U et AU selon les dispositions de l'article L151-15 du code de l'urbanisme

Informations

- Dents creuses urbanisables au sens du PPRT

