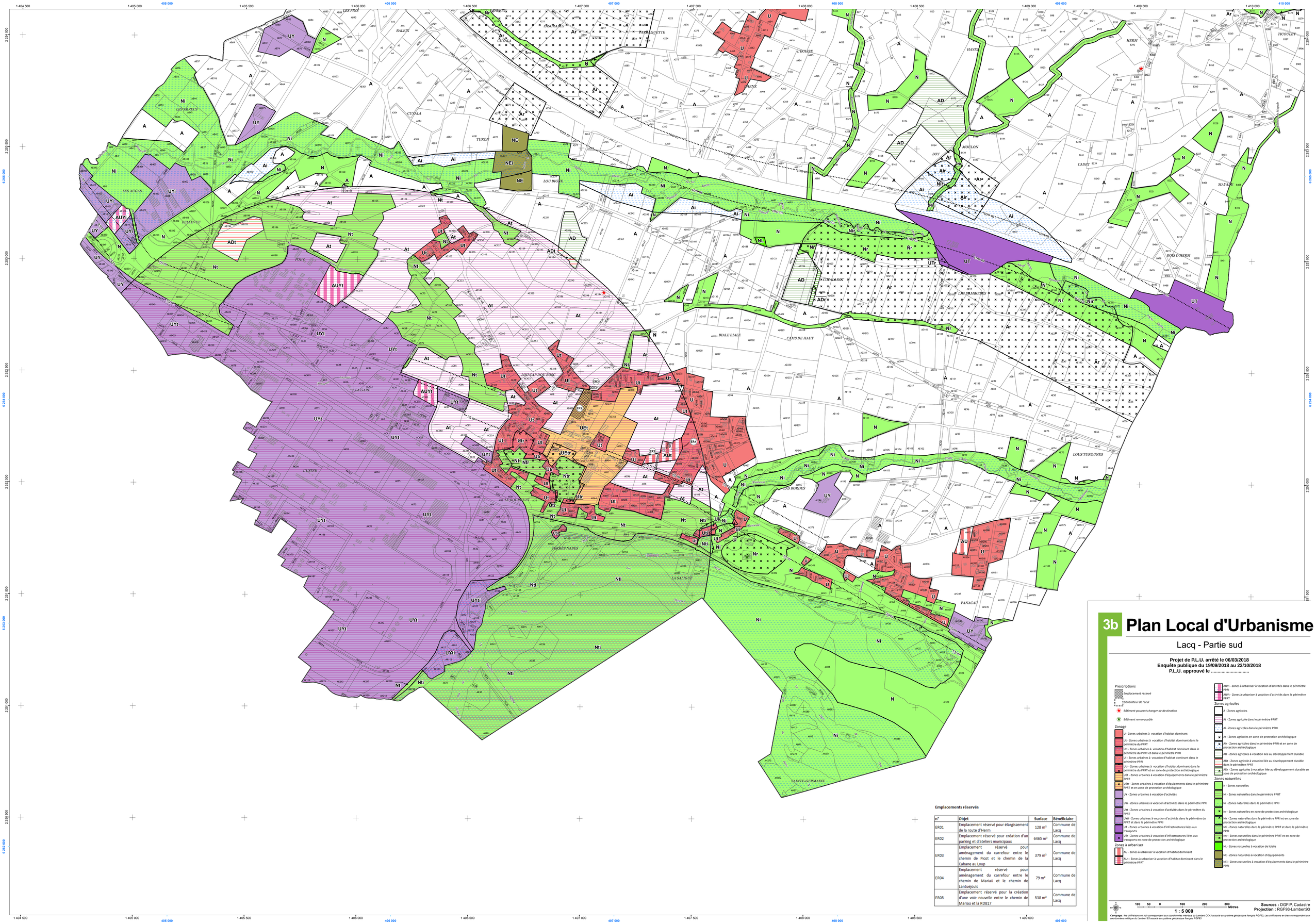

Emplacements réservés

n°	Objet	Surface	Bénéficiaire
ER01	Emplacement réservé pour élargissement de la route d'Herm	128 m²	Commune de Lacq
ER02	Emplacement réservé pour création d'un parking et d'ateliers municipaux	6465 m²	Commune de Lacq
ER03	Emplacement réservé pour aménagement du carrefour entre le chemin de Picot et le chemin de la Cabane au Loup	379 m²	Commune de Lacq
ER04	Emplacement réservé pour aménagement du carrefour entre le chemin de Mariaü et le chemin de Lantuejouls	79 m²	Commune de Lacq
ER05	Emplacement réservé pour la création d'une voie nouvelle entre le chemin de Mariaü et la RD817	538 m²	Commune de Lacq

3b Plan Local d'Urbanisme

Lacq - Partie sud

Projet de P.L.U. arrêté le 06/03/2018
Enquête publique du 19/09/2018 au 22/10/2018
P.L.U. approuvé le .....

Prescriptions

Emplacement réservé

Générateur de recul

Bâtiment pouvant changer de destination

Bâtiment remarquable

Zonage

U - Zones urbaines à vocation d'habitat dominant

UR - Zones urbaines à vocation d'habitat dominant dans le périmètre du PPRT

URI - Zones urbaines à vocation d'habitat dominant dans le périmètre du PPRT et dans le périmètre PPRI

UI - Zones urbaines à vocation d'habitat dominant dans le périmètre PPRI

UTr - Zones urbaines à vocation d'habitat dominant dans le périmètre du PPRT et en zone de protection archéologique

UEt - Zones urbaines à vocation d'équipements dans le périmètre PPRT

UEtr - Zones urbaines à vocation d'équipements dans le périmètre PPRT et en zone de protection archéologique

UY - Zones urbaines à vocation d'activités

UYi - Zones urbaines à vocation d'activités dans le périmètre PPRI

UYt - Zones urbaines à vocation d'activités dans le périmètre du PPRT

UYti - Zones urbaines à vocation d'activités dans le périmètre du PPRT et dans le périmètre PPRI

UT - Zones urbaines à vocation d'infrastructures liées aux transports

UTr - Zones urbaines à vocation d'infrastructures liées aux transports en zone de protection archéologique

Zones à urbaniser

AU - Zones à urbaniser à vocation d'habitat dominant

AUr - Zones à urbaniser à vocation d'habitat dominant dans le périmètre PPRT

AUYi - Zones à urbaniser à vocation d'activités dans le périmètre PPRI

AUYt - Zones à urbaniser à vocation d'activités dans le périmètre PPRT

Zones agricoles

A - Zones agricoles

At - Zones agricole dans le périmètre PPRT

Ai - Zones agricoles dans le périmètre PPRI

Ar - Zones agricoles en zone de protection archéologique

Air - Zones agricoles dans le périmètre PPRI et en zone de protection archéologique

AD - Zones agricoles à vocation liée au développement durable

ADt - Zones agricole à vocation liée au développement durable dans le périmètre PPRT

ADr - Zones agricoles à vocation liée au développement durable en zone de protection archéologique

Zones naturelles

N - Zones naturelles

Nt - Zones naturelles dans le périmètre PPRT

Ni - Zones naturelles dans le périmètre PPRI

Nr - Zones naturelles en zone de protection archéologique

Ntr - Zones naturelles dans le périmètre PPRI et en zone de protection archéologique

Nti - Zones naturelles dans le périmètre PPRT et dans le périmètre PPRI

Ntir - Zones naturelles dans le périmètre PPRT et en zone de protection archéologique

NL - Zones naturelles à vocation de loisirs

NE - Zones naturelles à vocation d'équipements

NEi - Zones naturelles à vocation d'équipements dans le périmètre PPRI

100 50 0 100 200 300 Mètres

1 : 5 000

Sources : DGFIP, Cadastre
Projection : RGF93-Lambert93

Cartographie : *les shiffraisons en noir correspondent aux coordonnées métrique du Lambert CC43 associé au système géodésique français RGF93. Les shiffraisons en bleu correspondent aux coordonnées métrique du Lambert 93 associé au système géodésique français RGF93*